



**ORIENTACIONES PARA ALUMNOS/AS
DE 6º CURSO DE PRIMARIA DEL CEIP
VIRGEN DEL ROSARIO**



IESO ALFONSO INIESTA C/ FEDERICO GARCÍA LORCA, 2 02510 POZO CAÑADA

TLF: 967250724 - 665023922

CORREO ELECTRÓNICO: 02005165.ieso@edu.jccm.es

PAGINA WEB: ies_alfonsoiniesta.centros.castillalamancha.es

Los alumnos/as de 6º curso termináis este año vuestros estudios de E. Primaria y el próximo curso comenzaréis la EDUCACIÓN SECUNDARIA OBLIGATORIA (ESO).

1. ¿QUÉ ES ESO DE LA ESO?

Una vez finalizada la Educación Primaria, la ESO (Educación Secundaria Obligatoria) es una nueva etapa en tu educación escolar que consta de un total de 4 cursos.

Iniciarás la ESO en el curso académico en el que cumplas los 12 años y la finalizarás con los 15 años ya cumplidos.

2. ¿Y PARA QUÉ ME SIRVE ESTUDIAR ESO?

- *Para incorporarme al mundo del trabajo una vez cumplidos los 16 años.*
- *Para continuar estudiando, formándome en alguna profesión a través de los Ciclos Formativos de Grado Medio (Formación Profesional).*
- *También me prepara para estudiar Bachillerato.*
- *Pero sobre todo, me sirve para formarme como ser humano, para ayudarme a crecer y a ser feliz como ciudadano responsable.*

3. ORGANIGRAMA DE UN CENTRO DE EDUCACIÓN SECUNDARIA OBLIGATORIA.

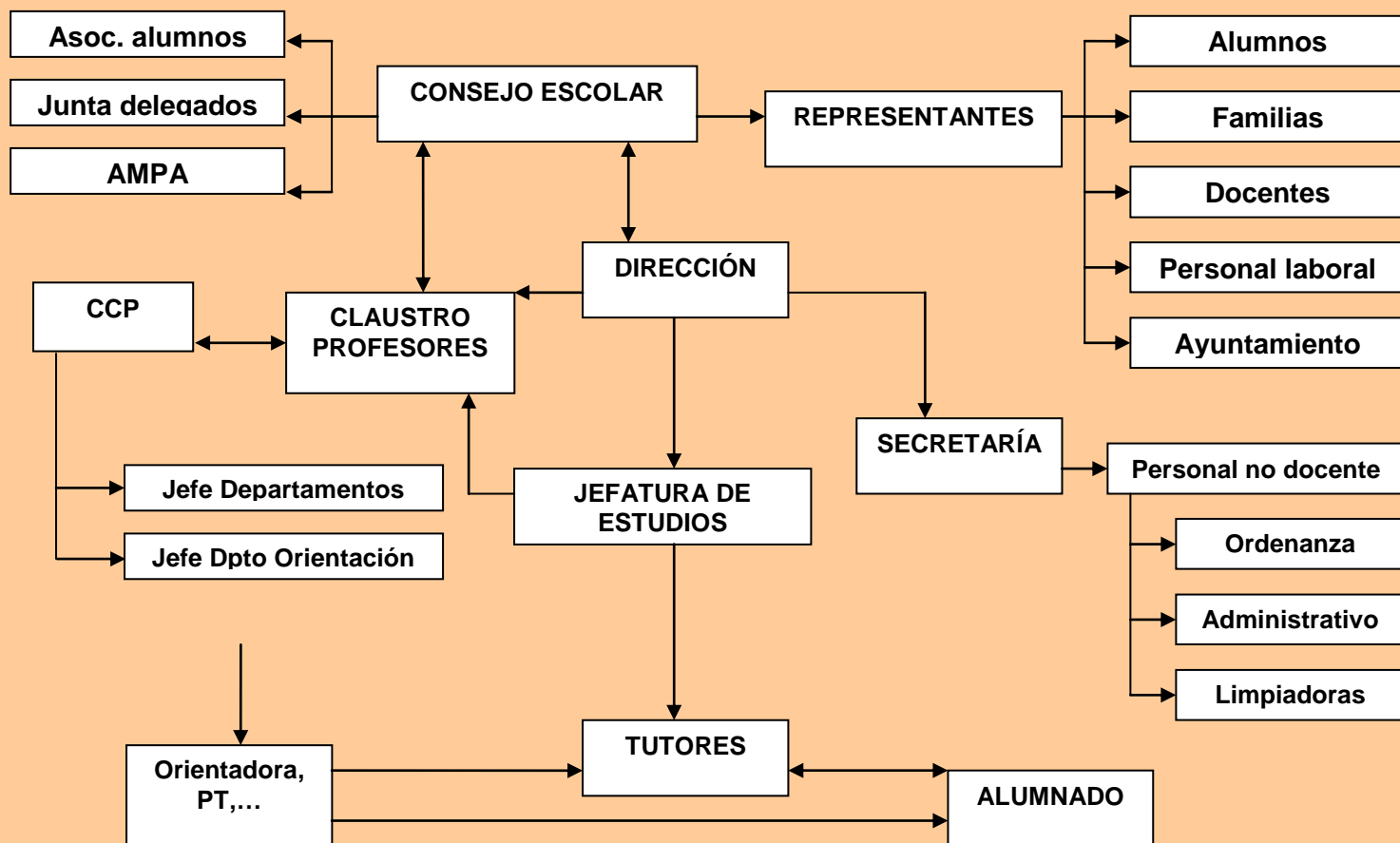

4. BREVE EXPLICACION DEL IESO ALFONSO INIESTA DE POZO CAÑADA.

HORARIO: 8:30 h a 14:25 h. de lunes a viernes

Primera hora	8.30 a 9.25	RECREO 11:15 a 11:45	Cuarta hora	11:45 a 12:40
Segunda hora	9:25 a 10:20		Quinta hora	12:40 a 13:35
Tercera hora	10:20 a 11:15		Sexta hora	13:35 a 14:25
Séptima hora: 14:25 h a 15:20 h.				

Número de docentes
20 Docentes

OFERTA EDUCATIVA:

ENSEÑANZA SECUNDARIA OBLIGATORIA (ESO)

1º - 2º - 3º - 4º ESO

Las materias se agrupan en departamentos, hay seis departamentos:

- Orientación
- Sociolingüístico
- Lenguas Extranjeras
- Ciencias
- Música y Educación Física
- Plástica y Tecnología

DEPENDENCIAS:

- Biblioteca:** donde puedes estudiar en los recreo, se imparten charlas formativas y puedes utilizar el servicio de préstamos con más de 1.500 volúmenes a tu servicio... (en este curso se utiliza como aula y su uso está restringido por la aplicación de las medidas higiénico-sanitarias).
- Aula Althia:** 20 ordenadores con conexión a internet, para trabajos, prácticas,....
- Aulas de grupos:** cada grupo tendrá un aula de referencia.
- Laboratorio de Ciencias.**
- Aula de Música.**
- Aula de Plástica.**
- Aula de Tecnología.**
- Aula de usos múltiples.**
- Pabellón Polideportivo:** donde se llevan a cabo la mayoría de las clases de Educación Física.
- Aula de Apoyo, Aula de Convivencia, Huerto Escolar.**

5. ¿QUÉ MATERIAS SE ESTUDIAN EN PRIMERO DE LA EDUCACIÓN SECUNDARIA OBLIGATORIA?

MATERIAS	HORAS
Lengua Castellana y Literatura	5
Matemáticas	4
1º Lengua Extranjera: Inglés	4
Geografía e Historia	4
Biología y Geología	3
Educación Física	2
Religión o Atención Educativa	1
Tecnología y Digitalización	2
Música	2
Optativas: Francés o Proyectos de Artes Plásticas y Visuales o Taller de Emprendimiento y finanzas Personales <i>(se enumerarán del 1 al 3, siendo el 1 la primera opción)</i>	2
Tutoría	1

6. MATERIAS NUEVAS EN LA ESO.

+ SEGUNDA LENGUA EXTRANJERA: FRANCÉS

Esta materia te ofrece la posibilidad de aprender una lengua extranjera más y comprender y descubrir otras culturas, permitiendo desenvolverte en situaciones de tu vida cotidiana como estudiante pero también en situaciones reales para tu futuro profesional.

El principal objetivo es desarrollar la capacidad de comunicar en una segunda lengua extranjera, dominando las cinco destrezas: hablar, leer, escribir, escuchar y conversar, no únicamente estudiando contenidos gramaticales sino, sobre todo, reforzando el uso de la lengua oral a través de actividades dinámicas, lúdicas y participativas tales como juegos, degustación de crêpes, simulaciones teatrales, lipdubs...

+ PROYECTOS DE ARTES PLÁSTICAS Y VISUALES

Es un espacio de creación, experimentación y expresión, donde aprenderemos de forma práctica herramientas y técnicas artísticas que permitirán buscar soluciones creativas a diferentes planteamientos. Los saberes básicos se dividen en tres bloques: en el primero aprenderemos en qué consiste el Proceso Creativo, en el segundo el arte para entender el mundo y el tercer bloque es el dedicado a experimentación con técnicas artísticas.

Proyectos de Artes Plásticas y Visuales tiene una planificación flexible y dinámica de los saberes básicos favorecer el trabajo interdisciplinar, y marcando como objetivos despertar y dinamizar la imaginación y la creatividad del alumnado, potenciar la expresión conceptual y emocional a través de procedimientos plásticos y favorecer el intercambio de opiniones, a partir del análisis y la reflexión del mundo que nos rodea.

+ TALLER DE EMPRENDIMIENTO Y FINANZAS PERSONALES

Esta materia persigue que el alumnado alcance capacidades relacionadas con la creatividad y el espíritu innovador, la valoración de las ideas como motor para detectar oportunidades de negocios viables y sostenibles. Se busca la adquisición de conocimientos relacionados con la planificación, gestión y ejecución de proyectos emprendedores, junto con los de economía personal y, por otro, potenciando el desarrollo de destrezas y actitudes para afrontar la incertidumbre, gestionar los conflictos, reflexionar de forma crítica, adoptar decisiones éticas, colaborar en equipo y negociar.

7.- DIFERENCIAS PRIMARIA - SECUNDARIA.

En este cuadro te presentamos las diferencias más significativas entre las etapas educativas de Educación Primaria (que acabas de terminar) y de Educación Secundaria Obligatoria.

CARACTERÍSTICAS	PRIMARIA	SECUNDARIA
DURACIÓN	6 años	4 años
EDAD	6 a 12	12 a 16
REPETICIÓN	1 vez en toda la etapa	1 o 2 veces (si no ha repetido en Primaria)
DIVISIÓN	Ciclos	Cursos
TUTORÍA	Transversal	1 hora semanal
PROFESORADO	Más de una asignatura	1 por especialidad
FIGURAS	Delegado/a	Delegado y Junta de delegados
MATERIAS	9	10
NOVEDADES	Cambios con la entrada de la LOMLOE	Cambios con la entrada de la LOMLOE
MATERIAS NUEVAS		Francés Tecnología y Digitalización Taller de Emprendimiento Proyectos de Artes Plásticas Tutoría
HORARIO	6 sesiones	6 sesiones
EVALUACIÓN	Equipo de profesores	Junta de Evaluación Participación del alumno
CALIFICACIONES	IN (1 a 4) – SF (5) – BI (6) – NT (7-8) – SB (9-10)	IN (1 a 4) – SF (5) – BI (6) – NT (7-8) – SB (9-10)
RECUPERACIONES	Evaluación continua	Evaluación continua
NÚMERO DE EVALUACIONES	4 (incluimos la evaluación inicial)	4 (incluimos la evaluación inicial)
ASOCIACIONES	AMPA	AMPA y Asociación de Alumnos

8.- REQUISITOS PARA MATRICULARSE EN EDUCACIÓN SECUNDARIA OBLIGATORIA (ESO).



Haber terminado con evaluación positiva la etapa de Educación Primaria.

REQUISITOS PARA FORMALIZAR LA MATRÍCULA:

EL PERIODO DE MATRICULACIÓN VA DESDE EL 1 AL 8 DE JULIO, PERO SE RESERVAN LOS DÍAS 30 de JUNIO Y 1 DE JULIO PARA LOS ALUMNOS/AS DE 1º ESO.

Los sobres de matrícula se repartirán en el CEIP a los alumnos/as de 6º nivel. La documentación a adjuntar será:

- **La solicitud cumplimentada y firmada por ambos padres o tutores.**
- **Fotocopia del DNI del alumno/a y si no se tiene, del libro de familia.**
- **Fotocopia del DNI del padre y de la madre.**
- **Una fotografía reciente (con nombre y apellidos al dorso).**
- **Fotocopia tarjeta sanitaria.**
- **Si se quiere la agenda escolar del centro, el resguardo de ingreso del precio de la agenda escolar en la entidad bancaria indicada.**
- **La firma de diferentes autorizaciones al centro en caso de estar de acuerdo.**
- **La matrícula debe venir firmada por ambos tutores. En el caso excepcional de que solamente firme uno, deberá acreditar documentalmente la razón.**